



PROGETTO LIFE TICINO BIOSOURCE

Aumentare la Biodiversità attraverso il
Ripristino delle Aree sorgente di Specie
Prioritarie e di Altre Specie di Interesse
Comunitario del Parco del Ticino
LIFE15 NAT/IT/0000989 BIOSOURCE



La migrazione notturna dell'avifauna

- Fenomeno studiato in America sin dagli anni '80, in Europa dai primi anni 2000. In Italia dal 2016.
- **Primo monitoraggio italiano tramite Song Meter condotto da un Parco naturale.**
- Monitoraggio acustico dell'avifauna migratrice (e stanziale) notturna, integrativo ai dati di monitoraggio diurno e inanellamento a scopo scientifico.
- Statistiche di abbondanza specifica e fenologia migratoria.

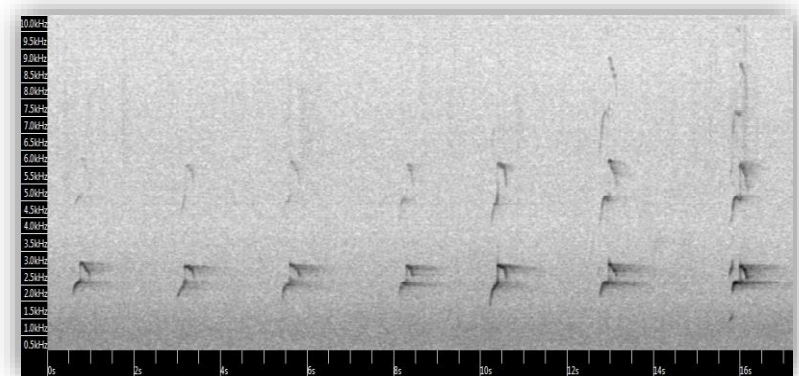

Focus su specie di interesse conservazionistico (DU, SPEC) e target per il progetto LIFE Ticino Biosource.

Inquadramento territoriale

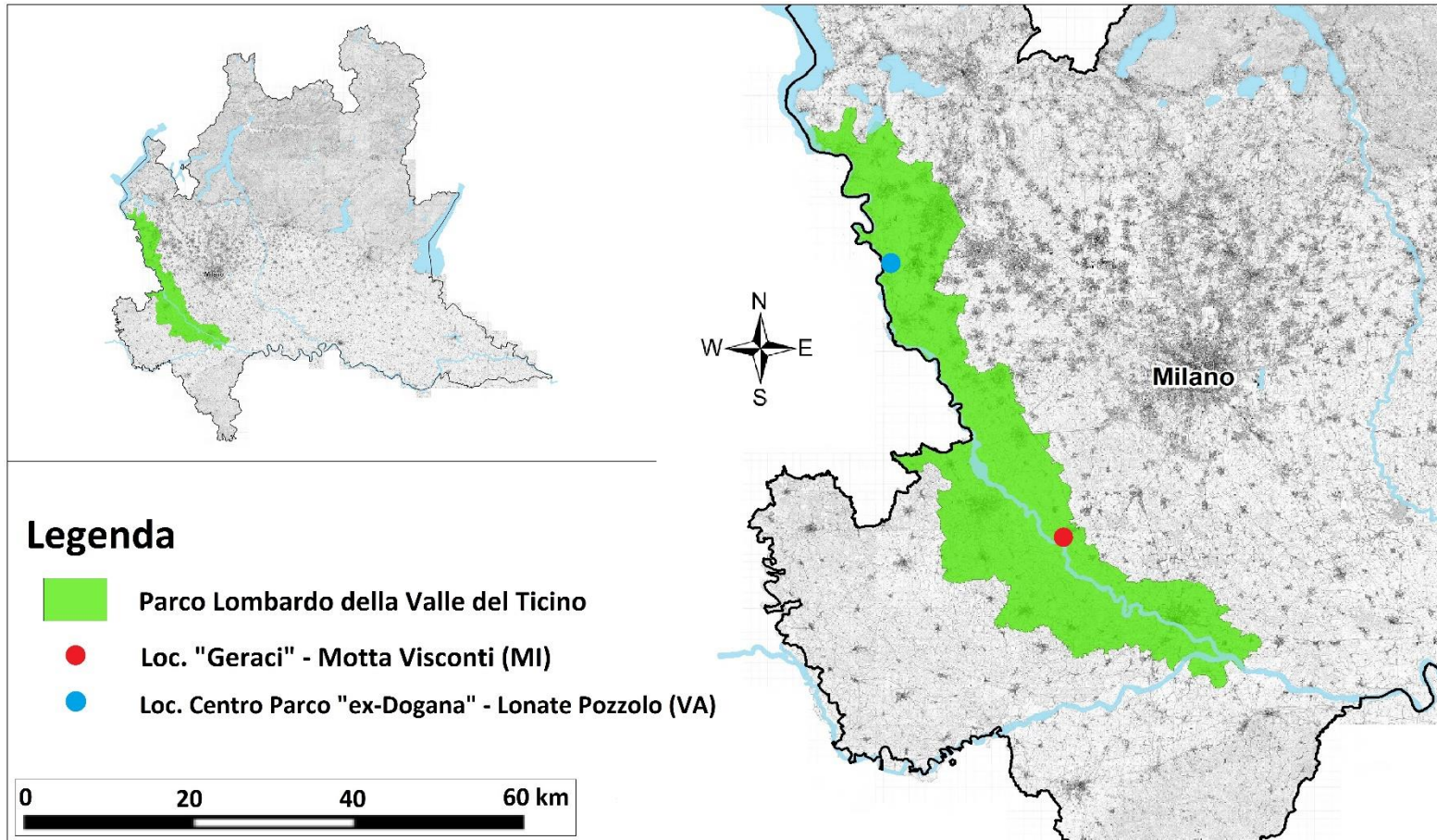

Inquadramento territoriale

- Punti in aree di proprietà del Parco e nei pressi del fiume Ticino
- Collegamento dei dispositivi alla rete elettrica

“i **GERACI**” di Motta Visconti (MI)

- Creazione/ripristino di ambienti naturali nell’ambito del progetto LIFE “Ticino Biosource”
- Mosaico ambientale diversificato

Centro Parco “ex-**DOGANA**” di Tornavento (VA)

- Vicinanza al sito LIFE Biosource “Vasche di laminazione del torrente Arno” (circa 3 km)

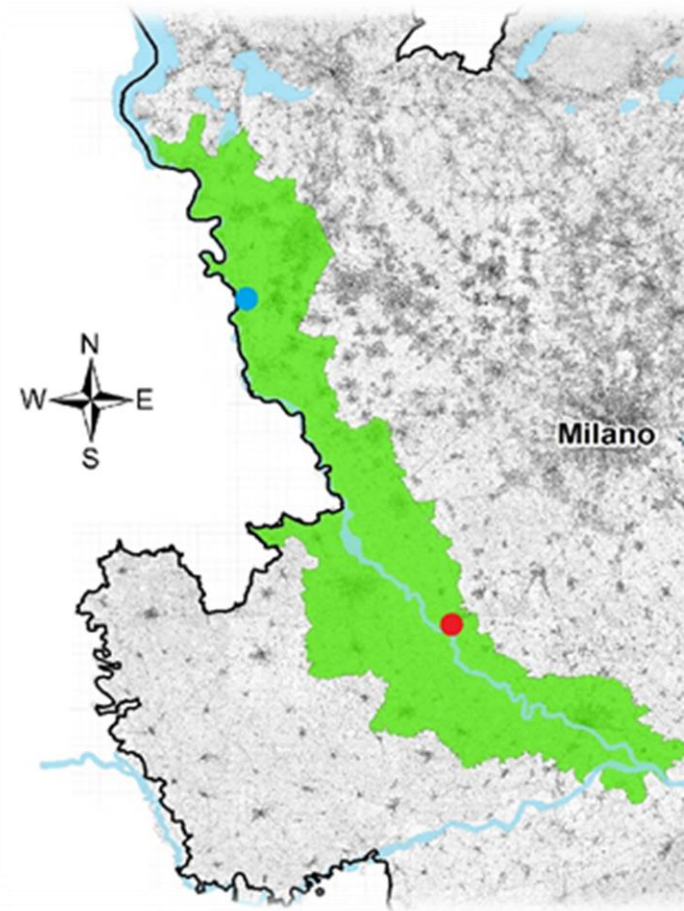

RISULTATI - loc. " i GERACI" di Motta Visconti (MI)

	PRIMAVERA 2020 10/3 – 18/5	AUTUNNO 2020 1/8 – 1/12	PRIMAVERA 2021 28/2 – 15/5	TOT
N. tot ind censiti/stimati	>2249	>3726	>2702	>8677
N. tot specie	79	65	72	94
N. tot specie (sorvolo)	58	52	50	74
Direttiva Uccelli (DU)	14	13	12	16
SPEC	26	20	23	31
Specie target LIFE Biosource	6	5	6	7



NITTICORA

Specie Target LIFE



Picco primaverile: 9-10/4/2020

Picco autunnale: 26-27/8/2020

GERACI - Primavera 2020 vs Primavera 2021

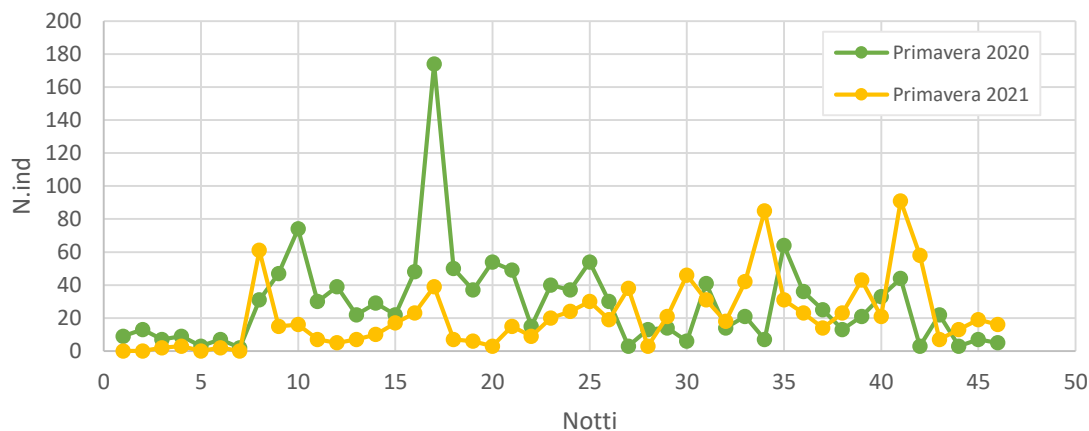

GERACI - Primavera e Autunno 2020

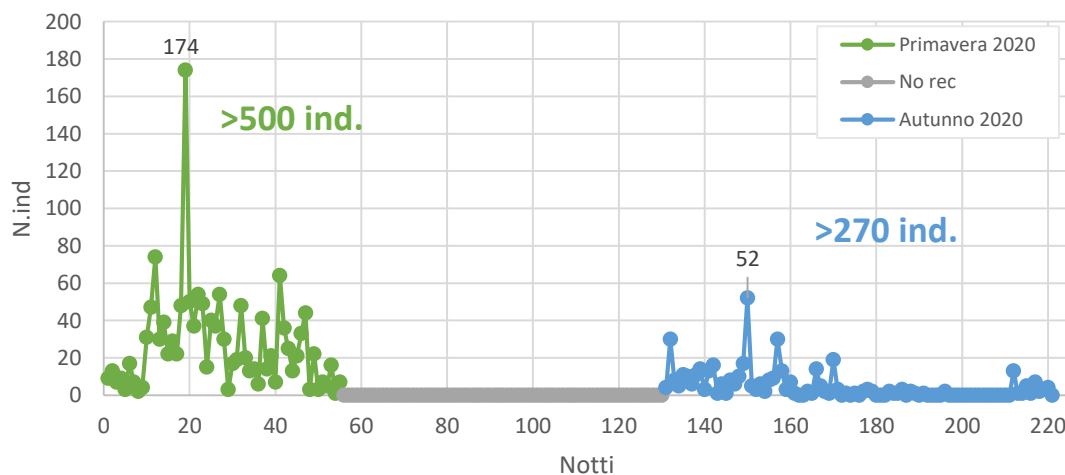

TARABUSINO

Specie Target LIFE



Picco primaverile: 1a decade di Aprile

Picco autunnale: Tra 1a e 3a decade di Agosto

GERACI - Primavera 2020 vs Primavera 2021

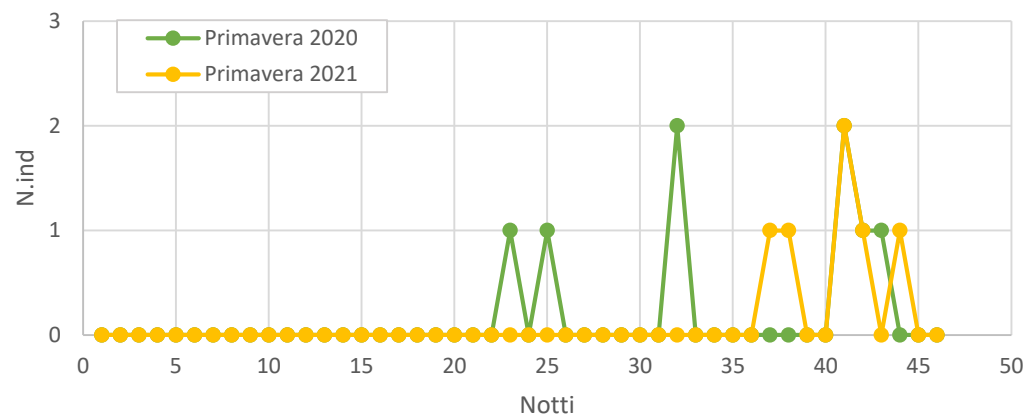

GERACI - Primavera e Autunno 2020

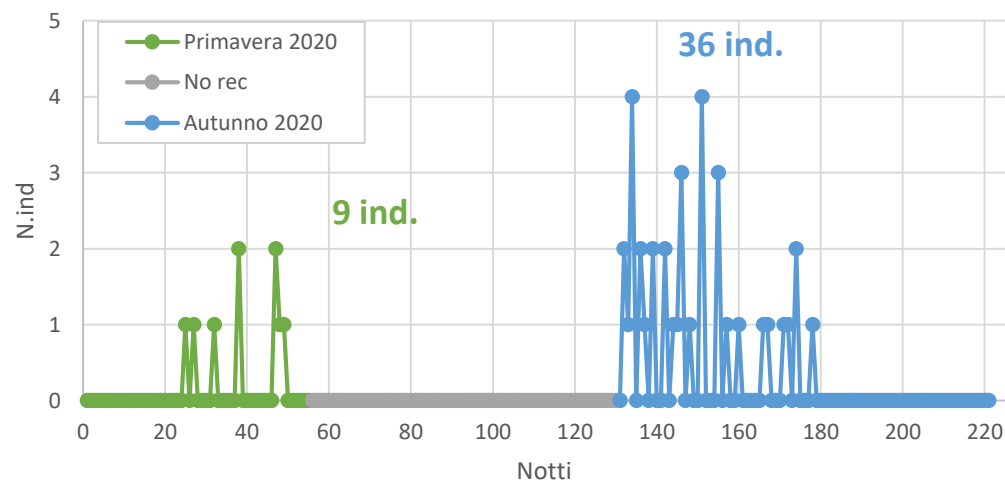

Il TARABUSO ai Geraci

- Prima segnalazione di individuo in canto al di fuori del settore meridionale del Parco del Ticino
- La creazione e ripristino di un sistema di zone umide nel 2019 nell'ambito del progetto LIFE "Ticino Biosource" ha favorito la sosta in periodo riproduttivo (e durante lo svernamento) di almeno un individuo.

2020							
Marzo	Aprile		Maggio	Agosto	Settembre	Ottobre	Novembre

2021		
Marzo	Aprile	Maggio





RISULTATI – ex DOGANA di Tornavento (VA)

	AUTUNNO 2020 1/8 – 1/12	PRIMAVERA 2021 28/2 – 15/5	TOT
N. tot ind censiti/stimati	>3140	>983	>4123
N. tot specie	67	55	80
N. tot specie (sorvolo)	55	38	63
Direttiva Uccelli (DU)	13	8	15
SPEC	20	18	23

Il monitoraggio acustico svolto nelle 2 stazioni sottolinea l'importanza della Flyway della Valle del fiume Ticino:

Circa 12'800 uccelli di 104 specie (19 in DU, 32 SPEC)
Oltre 12'400 uccelli di 82 specie in sorvolo/migrazione notturna



Grazie dell'attenzione



© marcotessaro.it